



PAPARAN KINERJA
GUGUS / TIM
PENJAMIN
MUTU FMIPA UNJ
2023

PRESENTATION



DAFTAR KONTEN

- STRUKTUR ORGANISASI
- PROGRAM TK WEBSITE
- PROGRAM TK MONEV
- PROGRAM TK AUDIT
- PENDAMPINGAN AKREDITASI



Dr. **Umiatin**, M.Si
Ketua GPJM 2023

STRUKTUR ORGANISASI

Rizal **Koen** Asharo, M.Si
Sekretaris GPJM 2023

TK WEBSITE

- **Ari** Hendarno, S.Pd, M.Kom.
- **Devi** Eka Wardani Meganingtyas, S.Pd, M.Si.
- Dr. **Teguh** Budi Prayitno, M.Si.

TK MONEV

- **Elsa** Vera Nanda, S.Pd., M.Si.
- **Farah** Ladayya, M.Si.
- Dr. **Firmanul** Catur Wibowo, M.Pd.
- Drh. **Atin** Supiyani, M.Si.

TK AUDIT

- Nailul **Rahmi** Aulia, S.Si, M.Si.
- Dr. **Flavia** Aurelia Hidajat, S.Pd, M.Pd.
- **Qorry** Meidianingsih, S.Si, M.Si.
- **Yussi** Pratiwi, S.Pd, M.Si.



PROGRAM TK WEBSITE

- Membangun dan mengelola website
- Mengisi konten-konten website

<https://fmipa.unj.ac.id/gpjm/>



Menu WEBSITE

- ✓ **Profil:** Struktur Organisasi, Tugas, Indikator Kerja, dan Wewenang
- ✓ **Akreditasi:** dokumen LED, akreditasi internasional, sertifikat akreditasi
- ✓ **Pangkalan Data:** Dokumen, kegiatan mutu fakultas, SPM, Tracer study
- ✓ **Kegiatan Mutu Prodi:** AMI, EDOM, dan MONEV Perkuliahan
- ✓ **Survey Mutu:** Form Monev Perkuliahan, Wisudawan, MBMK
- ✓ **Data Fakultas:** Renstra, Rencana Operasional, Kinerja Fakultas, Prodi
- ✓ **Berita terkini**

Tampilan WEBSITE



021 4894909

gpjmfmpa@unj.ac.id



[HOME](#)

[PROFIL](#) ▾

[AKREDITASI](#) ▾

[PANGKALAN DATA](#) ▾

[KEGIATAN MUTU PRODI](#) ▾

[SURVEY MUTU](#) ▾

[FAKULTAS](#) ▾

[BERITA](#)

GUGUS PENJAMINAN MUTU FMIPA UNJ

Dokumen SPMI

Dokumen SOP

Tampilan berita di WEBSITE





HOME PROFIL ▾ AKREDITASI ▾ PANGKALAN DATA ▾ KEGIATAN MUTU PRODI ▾ SURVEY MUTU ▾ FAKULTAS ▾ BERITA 

BERITA TERBARU



Penutupan AMI FMIPA 2023

By admin satu December 17, 2023 AMI



Penutupan AMI FMIPA 2023

December 17, 2023 AMI



Pelaksanaan AMI 14 Program Studi di Lingkungan FMIPA UNJ

December 2, 2023 AMI



Pembukaan AMI FMIPA UNJ Th 2023

November 17, 2023 AMI



Sosialisasi dan Pembukaan AMI 2023

November 17, 2023 AMI





PROGRAM TK WEBSITE

- Membangun dan mengelola website
- Mengisi konten-konten website

<https://fmipa.unj.ac.id/gpjm>



Capaian

- Update berita aktivitas TPJM/GPJM di website
- Update laporan MONEV perkuliahan 118-119
- Update laporan AMI 2023

Rencana Kedepan

- Update data dokumen 9 kriteria berdasarkan LED tiap prodi
- Integrasi data RPS dengan link web prodi
- Menambahkan menu RTM

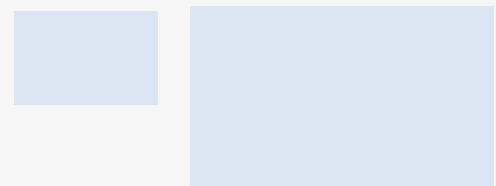

Dokumen 9 Kriteria



9 Kriteria



KRITERIA I

Visi, Misi, Tujuan dan Strategi



KRITERIA II

Tata Pamong, Tata Kelola dan Kerja Sama



KRITERIA III

Mahasiswa dan Alumni



KRITERIA IV

Sumber Daya Manusia



KRITERIA V

Keuangan, Sarana dan Prasarana



KRITERIA VI

Pendidikan



KRITERIA VII

Penelitian



KRITERIA VIII

Pengabdian Kepada Masyarakat



KRITERIA IX

Luaran Dan Capaian Tridharma

KOMITMEN MUTU



VIDEO PROFIL GPJM FE UNJ



VIDEO PROFIL FE UNJ



VIDEO SARANA DAN PRASARANA FE UNJ

Kriteria 3 – Mahasiswa dan Alumni

C.3.4. Indikator Kinerja Utama

C.3.4.a) Kualitas Input Mahasiswa

Seleksi Mahasiswa

1. Rekapitulasi Peminat/Pendaftar dan Diterima tahun 2014 – 2019
2. Pedoman SNMPTN
3. Pedoman SBMPTN
4. Pedoman PENMABA MANDIRI
5. SK Kelulusan SNMPTN 2014-2019
6. SK Kelulusan SBMPTN 2014-2017)
7. SK Kelulusan PENMABA 2014-2019
8. SK Kepanitiaan PENMABA/Admisi

Mahasiswa Asing

C.3.4.b) Layanan Kemahasiswaan

Pembinaan dan pengembangan minat dan bakat

1. POLBANGMAWA
2. SK Kepengurusan UKM
3. SK Pembimbing UKM
4. SK Bantuan Kegiatan Ormawa
5. SK Bantuan Prestasi
6. Pedoman Softskill
7. PIM UNJ
8. SK Kredit Keaktifan Mahasiswa
9. Pendanaan Kegiatan Mahasiswa
10. Pedoman MTQ
11. Memorandum WR3
12. Laporan Tahunan WR3
13. lain-lain

2) Peningkatan kesejahteraan, beasiswa, dan klinik

3) penyuluhan karir dan bimbingan kewirausahaan

Integrasi file RPS di website Prodi



Profil ▾ Kemahasiswaan ▾ Akademik ▾ Riset & P2M ▾ Fasilitas & Layanan ▾ Alumni ▾ Kegiatan MBKM ▾ Informasi & Unduhan ▾ Berita

English Web

Search ...



Sebaran Mata Kuliah

Semester 1

Semester 2

Semester 3

Semester 4

Semester 5

Semester 6

Semester 7

Semester 8

Mata Kuliah Pilihan

MBKM

| No | Kode MK | Mata Kuliah (MK) | SKS | RPS |
|----|----------|--------------------------------|-----|----------|
| 1. | 32254034 | Fisika Matematika I | 4 | Download |
| 2. | 32253014 | Elektronika | 4 | Download |
| 3. | 32255014 | Mekanika Klasik | 4 | Download |
| 4. | 32253021 | Praktikum Elektronika | 1 | Download |
| 5. | 32252022 | Pemrograman Komputer | 2 | Download |
| 6. | 32252031 | Praktikum Pemrograman Komputer | 1 | Download |
| 7. | 32256013 | Fisika Modern | 3 | Download |
| 8. | 32256021 | Praktikum Fisika Modern | 1 | Download |
| | | Jumlah | 20 | |

Update Dokumen RTM



Rapat Tinjauan Manajemen

Show entries

Search:

| No | ↕ Nama Dokumen | ↕ Tahun | ↕ Aksi | ↕ |
|----|----------------------------------|---------|-----------------------|---|
| 1 | RTM | 2020 | Unduh | |
| 2 | Kendali dan Peningkatan Mutu AMI | 2020 | Unduh | |



PROGRAM TK MONEV

Capaian

- Laporan MONEV 118 dan 119
- Koordinasi PJMK se MIPA di awal semester

Rencana Kedepan

- Laporan MONEV 120 dan 121
- Koordinasi PJMK se MIPA di awal semester
- Update Penyeragaman penyelenggaraan SPS dan Skripsi/Thesis
- Workshop pedoman penyelenggaraan alur SPS dan Skripsi/Thesis

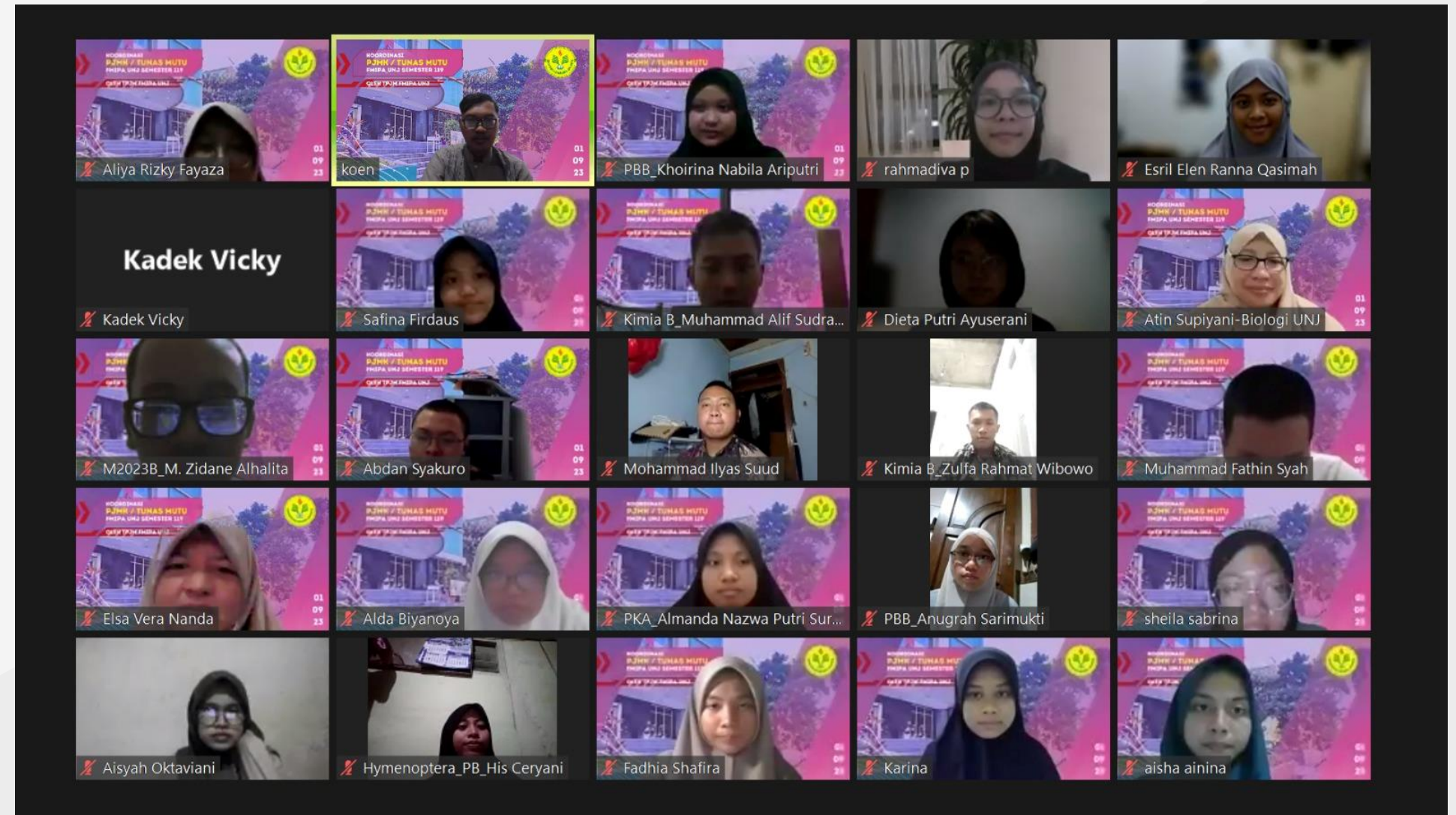

Sosialisasi Monev Perkuliahan awal semester

<https://fmipa.unj.ac.id/gpjm/?p=3042>



Tampilan Form MONEV 119



MONEV AWAL PERKULIAHAN SEMESTER 119 FMIPA UNJ <https://bit.ly/3EgfNo8>

**MONEV AWAL PERKULIAHAN SEMESTER 119
OLEH GPjM FMIPA UNJ**

Sesuai SK Rektor UNJ Nomor 748/UN39/HK.02/2022 tentang penetapan kalender akademik UNJ tahun akademik 2022/2023. Perkuliahan semester genap 119 di mulai pada tanggal Agustus 2023. Anda sebagai PJ mata kuliah dimohon untuk mengisi link instrumen monev awal perkuliahan semester 119 ini setiap selesai perkuliahan, sebagai upaya monitoring dan evaluasi keterlaksanaan awal perkuliahan semester 119.

Luangkan waktunya 60 menit untuk mengisi formulir monev

gpjmfmpaunj@gmail.com [Ganti akun](#)

* Menunjukkan pertanyaan yang wajib diisi

Tampilan rekap data Isian Form MONEV 119

| 1 | A | B | D | E | F | G | H | I | J | Lecturers |
|--------------------|--------------------------|------------|-------------------------|------------------|--------------------------|--------------------------------------|-----------|-----------|------------------------|----------------------------------|
| Timestamp | Email Address | NIM | Name | Class | Study Program | Lecturers | Lecturers | Lecturers | Lecturers | Lecturers |
| 8/28/2023 9:56:07 | abrariyacob24@gmail.c | 1302622013 | Okan Fadilah | PFA 2022 | (S1) Physics Education | | | | Prof. Dr. I Made Astra | |
| 8/28/2023 10:10:08 | retnoestuu@gmail.com | 1301622004 | Retno Restu Lestari | PMA 2022 | (S1) Mathematics Educ | Dr. Flavia Aurelia Hidajat, M.Pd | | | | |
| 8/28/2023 10:13:28 | mrizkyf2134@gmail.com | 1305622031 | Muhammad Rizky Firm | M 2022 A | (S1) Mathematics | | | | | |
| 8/28/2023 10:37:02 | hayyash26@gmail.com | 1303622007 | Haya Satirah Hanin | PKB 2022 | (S1) Chemistry Education | | | | | Elsa Vera Nanda, M.Si. |
| 8/28/2023 11:44:43 | mrizkyf2134@gmail.com | 1305622031 | Muhammad Rizky Firm | M 2022 A | (S1) Mathematics | Puspita Sari, S.Pd., M.Sc. | | | | |
| 8/28/2023 11:49:35 | agnessdameria@gmail. | 1307622040 | Agnes Dameria | KB 2022 | (S1) Chemistry | | | | | Dr. Fera Kurniadewi, M.Si. |
| 8/28/2023 11:57:15 | easunny565@gmail.com | 1301623036 | Erliena Aulya Sunny | PDM 2023 | (S1) Mathematics Educ | Dr. Anny Sovia, M.Pd | | | | |
| 8/28/2023 11:59:11 | nikitamutiara114@gmai | 1307622075 | Nikita Mutiara | KA 2022 | (S1) Chemistry | | | | | Prof. Dr. Muktiningsih N., M.Si. |
| 8/28/2023 12:04:55 | maulidaazzra495@gma | 1304621056 | Maulida Azzra Permata | PBB 2021 | (S1) Biology Education | | | | | Eka Putri / |
| 8/28/2023 12:31:42 | safinadamayanti5@gma | 1306623068 | Safina Damayanti | Fisika B 2023 | (S1) Physics | | | | | Dr. Umiatin |
| 8/28/2023 12:37:37 | felisg47@gmail.com | 1306622067 | Felicia Prakosa | FB 2022 | (S1) Physics | | | | | Dewi Mulyati, M.Si, M.Sc. |
| 8/28/2023 12:41:05 | fatihahnasywa04@gma | 1304622007 | Fatihah Nasywa | PBB 2022 | (S1) Biology Education | | | | | Dr. Hanum |
| 8/28/2023 12:45:17 | annisa7522@gmail.com | 1307623008 | Annisa Mulyanah | KDKB 2023 | (S1) Chemistry | | | | | Edith Allanas, M.Pd. |
| 8/28/2023 13:02:45 | chairunisans3700@gma | 1306621047 | Chairunisa Nurul Sadiat | FB 2021 | (S1) Physics | | | | | Dr. Esmar Budi, M.T. |
| 8/28/2023 14:04:24 | ervinakristiani455@gma | 1307623059 | Ervina Kristiani Tambun | KA 2023 | (S1) Chemistry | | | | | Dr. Hanhan Dianhar, M.Si. |
| 8/28/2023 14:23:58 | ameliakartika0403@gm | 1304623053 | Amelia kartika | PBA 2023 | (S1) Biology Education | | | | | Dr. Rusdi, |
| 8/28/2023 15:03:58 | najwanurazkia877@gm | 1301623073 | Najwa Nur Azkia | PDM2023A | (S1) Mathematics Educ | Dr. Anny Sovia, M.Pd | | | | |
| 8/28/2023 15:13:21 | gutibaihaqi1509@gmail | 1301623049 | Guti Baihaqi | PMA 2023 | (S1) Mathematics Educ | Dr. Mimi Nur Hajizah, M.Pd | | | | |
| 8/28/2023 15:29:44 | rihadatulsalsabilaaisya@ | 1307623033 | Masykur Falah | KB 2023 | (S1) Chemistry | | | | | Irma Ratna K., M.Sc.Tech. |
| 8/28/2023 15:35:42 | riansetiyana27@gmail.c | 1306620015 | Rian Setiyana | FA 2020 | (S1) Physics | | | | | Dr. Anggara Budi Susila |
| 8/28/2023 16:31:28 | meyvidhm@gmail.com | 1314623011 | Meyvi Dahmayanti | Statistika Kelas | (S1) Statistics | Devi Eka Wardani Meganingtyas, M.Si. | | | | |
| 8/28/2023 16:51:06 | ghinayaanggi@gmail.cc | 1307623034 | Ghinaya Anggiatri dan f | KA 2023 | (S1) Chemistry | | | | | Irma Ratna K., M.Sc.Tech. |
| 8/28/2023 16:58:19 | alifiazelikaam@gmail.c | 1302622042 | Alfia Zelika Ayumahara | PFB 2022 | (S1) Physics Education | | | | | Dewi Mulyati, M.Si, M.Sc. |
| 8/28/2023 17:40:26 | ghania ayu utami dan | 1306620070 | ghania ayu utami dan | FB 2020 | (S1) Physics | | | | | Prof. Dr. Iwan Sunibarta |



Laporan MONEV 119 tiap Program Studi

SARJANA

Laporan Monev

Semester 115 Semester 116 Semester 117 Semester 118 Semester 119

Show 10 entries

Search:

| No | Prodi | Jenjang | Aksi |
|----|--------------------------|---------|-------|
| 1 | S1 Pendidikan Matematika | Sarjana | |
| 2 | S1 Pendidikan Fisika | Sarjana | Unduh |
| 3 | S1 Pendidikan Kimia | Sarjana | |
| 4 | S1 Pendidikan Biologi | Sarjana | Unduh |
| 5 | S1 Matematika | Sarjana | |
| 6 | S1 Fisika | Sarjana | Unduh |
| 7 | S1 Kimia | Sarjana | Unduh |
| 8 | S1 Biologi | Sarjana | Unduh |
| 9 | S1 Ilmu Komputer | Sarjana | |
| 10 | S1 Statistika | Sarjana | Unduh |

Showing 1 to 10 of 14 entries

[Previous](#) [Next](#)

MAGISTER

Laporan Monev

Semester 115 Semester 116 Semester 117 Semester 118 Semester 119

Show 10 entries

Search:

| No | Prodi | Jenjang | Aksi |
|----|--------------------------|----------|-------|
| 11 | S2 Pendidikan Fisika | Magister | Unduh |
| 12 | S2 Pendidikan Matematika | Magister | |
| 13 | S2 Pendidikan Kimia | Magister | |
| 14 | S2 Pendidikan Biologi | Magister | |

Showing 11 to 14 of 14 entries

[Previous](#) [Next](#)



Data yang dapat dianalisis dari hasil MONEV:

- Ketersediaan RPS
 - Tipe Kelas (DARING/LURING)
 - Platform DARING yang digunakan
 - Metode pembelajaran
 - Media Pembelajaran
 - Nilai efektivitas pembelajaran ditinjau dari: Materi disampaikan dengan jelas dan dibagikan; diskusi secara aktif; perkuliahan tepat waktu; transparansi nilai kuis, pretest-posttest, tugas
 - Kendala yang dihadapi
 - Integrasi penelitian
 - Integrasi pengabdian
- Kesesuaian RPS
 - Tipe Kelas (DARING/LURING/HIBRID)
 - Platform DARING yang digunakan
 - Metode pembelajaran
 - Media Pembelajaran
 - ~~Nilai efektivitas pembelajaran ditinjau dari: Materi disampaikan dengan jelas dan dibagikan; diskusi secara aktif; perkuliahan tepat waktu; transparansi nilai kuis, pretest-posttest, tugas~~ **(sudah diwakilkan oleh edom)**
 - Kendala yang dihadapi
 - Integrasi penelitian
 - Integrasi pengabdian

Laporan responden MONEV 119



PEKAN 1 - 5

| MONEV AWAL SEM 119 | RESPONDEN |
|----------------------------|-----------|
| (S1) Biologi | 383 |
| (S1) Fisika | 204 |
| (S1) Ilmu Komputer | 96 |
| (S1) Kimia | 214 |
| (S1) Matematika | 236 |
| (S1) Pendidikan Biologi | 304 |
| (S1) Pendidikan Fisika | 95 |
| (S1) Pendidikan Kimia | 190 |
| (S1) Pendidikan Matematika | 256 |
| (S1) Statistika | 192 |
| (S2) Pendidikan Biologi | 47 |
| (S2) Pendidikan Kimia | 45 |
| (S2) Pendidikan Matematika | 48 |
| (S2) Pendidikan Fisika | 83 |

PEKAN 6 - 10

| MONEV TENGAH SEM 119 | RESPONDEN |
|----------------------------|-----------|
| (S1) Biologi | 372 |
| (S1) Fisika | 20 |
| (S1) Ilmu Komputer | 56 |
| (S1) Kimia | 127 |
| (S1) Matematika | 95 |
| (S1) Pendidikan Biologi | 228 |
| (S1) Pendidikan Fisika | 14 |
| (S1) Pendidikan Kimia | 112 |
| (S1) Pendidikan Matematika | 181 |
| (S1) Statistika | 154 |
| (S2) Pendidikan Biologi | 2 |
| (S2) Pendidikan Kimia | 27 |
| (S2) Pendidikan Matematika | 22 |
| (S2) Pendidikan Fisika | 0 |

PEKAN 11 - 16

| MONEV AKHIR SEM 119 | RESPONDEN |
|----------------------------|-----------|
| (S1) Biologi | 261 |
| (S1) Fisika | 93 |
| (S1) Ilmu Komputer | 58 |
| (S1) Kimia | 169 |
| (S1) Matematika | 157 |
| (S1) Pendidikan Biologi | 254 |
| (S1) Pendidikan Fisika | 59 |
| (S1) Pendidikan Kimia | 75 |
| (S1) Pendidikan Matematika | 260 |
| (S1) Statistika | 219 |
| (S2) Pendidikan Biologi | 1 |
| (S2) Pendidikan Kimia | 30 |
| (S2) Pendidikan Matematika | 25 |
| (S2) Pendidikan Fisika | 0 |



KENDALA:

Responden mahasiswa PJMK masih banyak yang abai

Visualisasi laporan MONEV 119 di website



HOME

PROFIL ▾

AKREDITASI ▾

PANGKALAN DATA ▾

KEGIATAN MUTU PRODI ▾

SURVEY MUTU ▾

FAKULTAS ▾

BERITA



Sum of Banyak Pertemuan for each Program Studi.

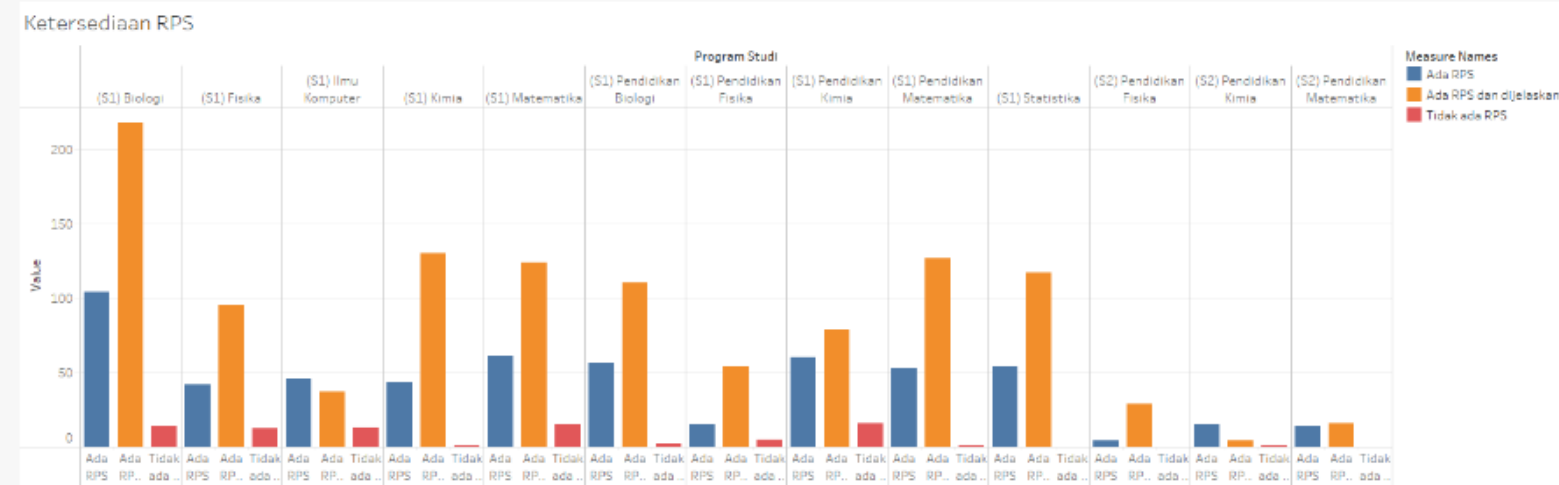

Ada RPS, Ada RPS dan dijelaskan and Tidak ada RPS for each Program Studi. Color shows details about Ada RPS, Ada RPS dan dijelaskan and Tidak ada RPS.

→ August 2023

→ July 2023

Bentuk Pertemuan

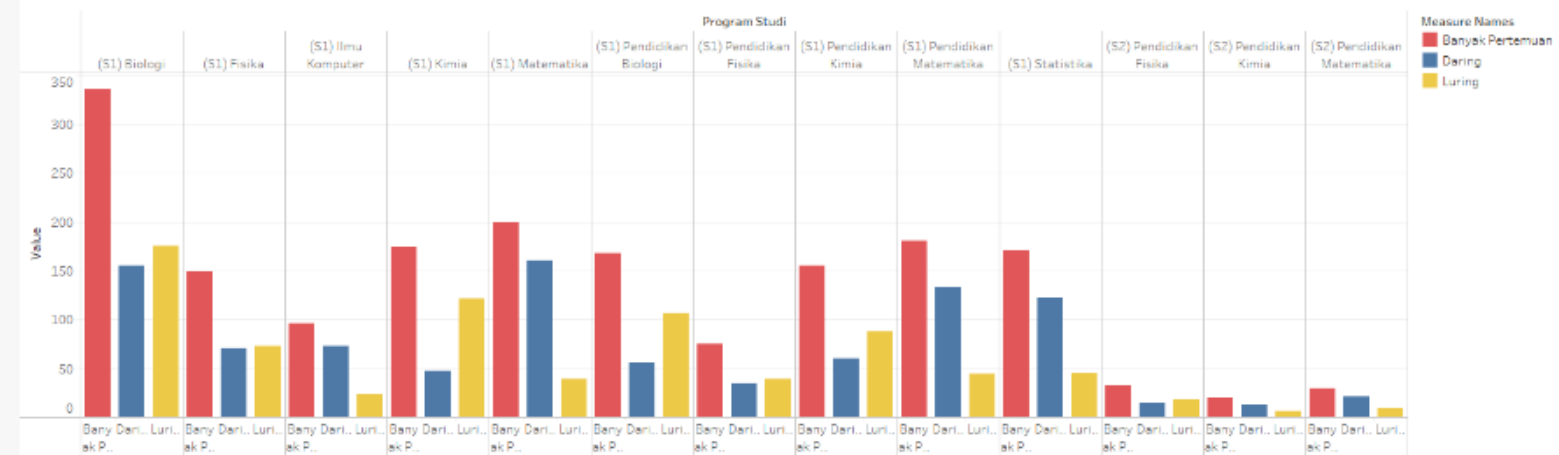

Banyak Pertemuan, Daring and Luring for each Program Studi. Color shows details about Banyak Pertemuan, Daring and Luring.

Update Penyelenggaraan SPS dan Skripsi/Thesis





PROGRAM TK AUDIT

Terlaksana

- Koordinasi penyesuaian form AMI
- Pelatihan Auditor 2023
- Pelaksanaan AMI 2023

Rencana Kedepan

- Koordinasi dengan Auditor FMIPA
- Pelaksanaan AMI 2024
- Pelaksanaan RTM oleh UPPS



Pelaksanaan AMI 14 Program Studi di Lingkungan FMIPA UNJ

<https://fmipa.unj.ac.id/gpjm/?p=3348>



Tampilan Form AMI format Excel



A1:E1 | fx PENILAIAN KONDISI PROGRAM STUDI Oleh KOORPRODI/UPPS

| | A | B | C | D | E | F |
|----|------------|-------------------------------------------------------------------------------------------------------------------------|----------------------------------------------------------------------------------------------------------------------------------------------------------------------------------|---------------------------------------------------------|-------------|-----------------|
| 1 | | PENILAIAN KONDISI PROGRAM STUDI Oleh KOORPRODI/UPPS | | | | |
| 2 | | PROGRAM SARJANA | | | | |
| 3 | | Program Studi : Biologi | | | | |
| 4 | | Tahun Pengukuran : 2023 | | | | |
| 5 | | PETUNJUK PENGISIAN: SEL YANG DIISI HANYA YANG BERWARNA KUNING | | | | |
| 6 | | Isilah Sel berwarna kuning dengan angka 4,3,2 atau 1 yang menurut bapak/ibu sesuai dengan Kolom Indikator dan Penilaian | | | | |
| 7 | | Atau angka-angka kuantitatif sesuai dengan data-data yang dimiliki Prodi/UPPS | | | | |
| 8 | | Untuk bukti-bukti tuliskan link yang bisa diakses. Untuk akar masalah, isikan penyebab mengapa nilai tidak maksimum | | | | |
| 9 | | | | | | |
| 10 | NO. | ELEMEN | INDIKATOR DAN PENILAIAN | | SKOR | Kategori |
| 11 | 1 | A Kriteria A.1 Visi, Misi, Tujuan dan Strategi | Kesesuaian Visi, Misi, Tujuan dan Strategi (VMTS) Unit Pengelola Program Studi (UPPS) terhadap VMTS Perguruan Tinggi (PT) dan visi keilmuan Program Studi (PS) yang dikelolanya. | | 4,00 | Sangat Baik |
| 12 | 4 | | UPPS memiliki : | | | |
| 13 | 3 | | UPPS memiliki: | | | |
| 14 | 2 | | UPPS memiliki: | | | |
| 15 | 1 | | UPPS memiliki: | | | |
| 16 | 0 | | UPPS memiliki misi, tujuan, dan strategi yang tidak terkait dengan strategi perguruan tinggi dan | | | |
| 17 | | | Skor | | 4,00 | |
| 18 | | | | | | |
| 19 | 2 | | Mekanisme dan keterlibatan pemangku kepentingan dalam penyusunan VMTS UPPS. | | | |
| 20 | | | 4 | Ada mekanisme dalam penyusunan dan penetapan visi, misi | | |

<https://fmipa.un>

Alur Pelaksanaan AMI 2023



Pelatihan Audit Mutu Internal

GPJM dan TPJM FMIPA UNJ mengikuti kegiatan pelatihan auditor

By **admin tiga**
October 20, 2023



Sosialisasi dan Pembukaan AMI...

Pada tanggal 6 November 2023 Satuan Penjaminan Mutu UNJ

By **admin satu**
November 17, 2023



Pembukaan AMI FMIPA UNJ Th 2023

Pada Selasa 14 November 2023 diselenggarakan kegiatan

By **admin satu**
November 17, 2023



Pelaksanaan AMI 14 Program Studi ...

Pada tanggal 14 November – 1 Desember 2023 telah dilakukan

By **admin satu**
December 2, 2023



Penutupan AMI FMIPA 2023

Pada Kamis 7 Desember 2023 telah dilaksanakan kegiatan

By **admin satu**
December 17, 2023



Alur Pelaksanaan RTM 2023



Penutupan AMI FMIPA 2023

Pada Kamis 7 Desember 2023 telah dilaksanakan kegiatan

By admin satu
December 17, 2023

- Form Kendali AMI FMIPA UNJ.xlsx
- S1 BIOLOGI AMI 2023..docx
- S1 FISIKA AMI 2023.pdf
- S1 ILKOM AMI 2023.doc
- S1 KIMIA AMI 2023.docx
- S1 MATEMATIKA AMI 2023.docx
- S1 PEND BIO AMI 2023.pdf
- S1 PEND BIOLOGI AMI 2023.pdf
- S1 PEND FISIKA AMI 2023.docx
- S1 PEND KIMIA_ttd.pdf
- S1 PEND MATEMATIKA AMI 2023.docx
- S1 STATISTIKA AMI 2023.docx
- S2 PEND BIOLOGI AMI 2023.pdf
- S2 PEND FISIKA AMI 2023.docx
- S2 PEND KIMIA AMI 2023.docx
- S2 PEND MATEMATIKA AMI 2023.docx
- Summery Eksekutif - AMI FMIPA 2023 OK
- Summery Eksekutif - AMI FMIPA 2023 OK.pdf
- UPPS FMIPA AMI 2023

Pelaksanaan Rapat Tindak lanjut oleh Prodi dan UPPS

Hasil Rapat Tindak lanjut oleh Prodi dan UPPS

| | | | |
|--|-----------------------------------------------------------------------------------------------------------------------------------------------------------------------------------------------------------------------------------------------------------------------------------------------------------------------------------------------------------------------------------------|----------------------------|-----------------------------------------|
| | KEMENTERIAN PENDIDIKAN, KEBUDAYAAN, RISET DAN TEKNOLOGI UNIVERSITAS NEGERI JAKARTA LEMBAGA PENGEMBANGAN PENDIDIKAN DAN PENJAMINAN MUTU Jalan Rawamangun Muka, Jakarta 13220. Gedung Ki Hajar Dewantara, Lantai 4 Tel/Fax: 021-47866576 Email : lpjm@unj.ac.id Laman: www.spm.unj.ac.id | No Dokumen | PTK-RTL/SPMI/UNJ/001 |
| | TEMUAN AUDIT, PERMINTAAN TINDAKAN KOREKSI (PTK), DAN RENCANA TINDAK LANJUT (RTL) | Bagian | Evaluasi dan Pengendalian Mutu Akademik |
| | | Tanggal Dikeluarkan Revisi | November 2023 |

| |
|--------------------------------------------------------------------------------------------------------------------------------------------------------------------------------------------------------------------------------------------|
| Deskripsi / Uraian Temuan Tuliskan uraian temuan dari hasil visitasi (dengan diberikan nomor temuan secara berurut) |
| Akar Penyebab Tuliskan akar penyebab untuk setiap temuan |
| Akibat Tuliskan akibat dari akar penyebab |
| RencanaTindakLanjut (RTL) Tuliskan rencana tindak lanjut (dapat dilakukan dalam jangka waktu pendek atau panjang), dalam bentuk kegiatan atau program (program jika RTL terlalu Panjang bisa ddilampirkan dalam file tersendiri) |

| | |
|-----------------------------|--------------------------------------------------------------|
| Mengetahui Wakil Dekan I | Jakarta, 2023 |
| (Nama Wakil Dekan I) | Koordinator Program Studi (Koordinator program Studi) |

Form Audit Mutu Internal (AMI) Tahun 2023 Universitas Negeri Jakarta

LAPORAN RAPAT TINJAUAN MANAJEMEN

Tabel 4.1. Rencana dan hasil tindak lanjut audit FMIPA UNJ 2020

| No | Standar SPMI | Butri Referensi | Temuan | Rencana dan Hasil Tindak Lanjut |
|----|-------------------------------------------|-----------------|----------------------------------------------------------------------------------------------------------------------------------------------------------------------------------------------------------------------------------------------------------------------------------------------------------------------------|---------------------------------------------------------------------------------------------------------------------------------------|
| 1 | Standar proses pembelajaran | 2.a | Terdapat dokumen Peraturan Akademik UNJ, namun dokumen yang terlampir merupakan dokumen lama tahun 2018. Seharusnya menggunakan dokumen Peraturan Akademik terbaru yaitu Pertor nomor 13 tahun 2020 tanggal 26 oktober 2020 | Telah dilengkapi dengan menambahkan Peraturan Akademik terbaru yaitu Peraturan Rektor UNJ No 13 Tahun 2020 tertanggal 26 Oktober 2020 |
| 2 | Standar dosen dan tenaga kependidikan | 2.e | Terdapat dokumen peta kompetensi dosen berdasarkan kualifikasi pendidikan, keahlian, kepangkatan dan sebagainya, namun belum disebutkan berdasarkan CPL dari tiap prodi, sehingga belum ada dokumen skala prioritas di setiap fakultas untuk pengembangan jumlah dan kualitas dosen berdasarkan kebutuhan program studinya | Telah dilengkapi dengan pemetaan kebutuhan dosen program studi berdasarkan bidang keilmuan |
| 3 | Standar sarana dan prasarana pembelajaran | 1,3,5 | Sarana dan prasarana di semua program studi belum memenuhi standar minimal sarana dan prasarana sesuai dengan kebutuhan standar isi dan proses pembelajaran sebagai universitas pengajaran kelas dunia World | Rencana tindak lanjut: pengusulan hibah pengadaan peralatan dan fasilitas penunjang pembelajaran sebagai word class university. |



PENDAMPINGAN AKREDITASI

- Membantu kelengkapan dokumen mutu
- Pendampingan asesmen lapangan

Capaian

- Pendampingan Prodi yang akan perpanjang Akreditasi Nasional/LAM (5 visitasi Lamsama, 1 visitasi Laminfokom)
- Pendampingan Prodi unt Akreditasi Internasional (6 prodi perbaikan unt unconditional dan 6 prodi persiapan visitasi)

Rencana Kedepan

- Melakukan pendampingan terhadap program studi yang akan melakukan akreditasi nasional atau internasional di tahun 2024

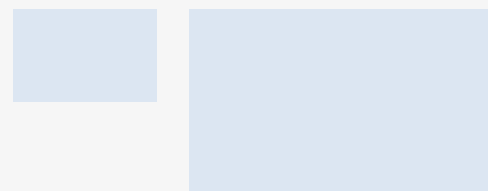

Pelaksanaan Akreditasi Nasional di tahun 2023

https://fmipa.unj.ac.id/gpjm/?page_id=539



Akreditasi "Baik Sekali" Prodi Ilmu...

Program Studi Ilmu Komputer pada tanggal 31 Juli sd 1

By admin satu August 30, 2023



Akreditasi "Baik Sekali" Prodi S1...

Program Studi Statistika Jenjang Sarjana pada tanggal 24-25

By admin satu July 27, 2023



Akreditasi "Unggul" Prodi S1...

Program Studi Kimia Jenjang Sarjana pada tanggal 2-3 Maret

By admin satu July 27, 2023



Akreditasi "Unggul" Prodi S1...

Program Studi Biologi Jenjang Sarjana pada tanggal 11-12

By admin satu July 27, 2023



Akreditasi "Baik Sekali" Prodi S1...

Program Studi Matematika pada tanggal 11-12 April 2023

By admin satu July 27, 2023



Akreditasi "Unggul" Prodi S1...

Pada tanggal 10-12 Mei 2023 Program Studi Fisika telah

By admin satu July 27, 2023

| No | Prodi | Jenjang | Tanggal Berlaku | Aksi |
|----|--------------------------|---------|---------------------------|--------------------------|
| 1 | S1 Pendidikan Matematika | Sarjana | 29-04-2021 s.d 29-04-2026 | Download |
| 2 | S1 Pendidikan Fisika | Sarjana | 20-10-2020 s.d 20-10-2025 | Download |
| 3 | S1 Pendidikan Kimia | Sarjana | 20-12-2020 s.d 20-12-2025 | Download |
| 4 | S1 Pendidikan Biologi | Sarjana | 16-04-2021 s.d 16-04-2026 | Download |
| 5 | S1 Matematika | Sarjana | 04-05-2023 s.d 04-05-2028 | Download |
| 6 | S1 Fisika | Sarjana | 02-07-2018 s.d 02-07-2023 | Download |
| 7 | S1 Kimia | Sarjana | 20-03-2023 s.d 20-03-2028 | Download |
| 8 | S1 Biologi | Sarjana | 19-05-2023 s.d 19-05-2028 | Download |
| 9 | S1 Ilmu Komputer | Sarjana | 07-08-2023 s.d 07-08-2028 | Download |
| 10 | S1 Statistika | Sarjana | 27-03-2023 s.d 27-03-2028 | Download |

| No | Prodi | Jenjang | Tanggal Berlaku | Aksi |
|----|--------------------------|----------|---------------------------|--------------------------|
| 11 | S2 Pendidikan Matematika | Magister | 07-06-2022 s.d 07-06-2027 | Download |
| 12 | S2 Pendidikan Fisika | Magister | 07-05-2019 s.d 07-05-2024 | Download |
| 13 | S2 Pendidikan Kimia | Magister | 01-11-2022 s.d 01-11-2027 | Download |
| 14 | S2 Pendidikan Biologi | Magister | 12-07-2022 s.d 12-07-2027 | Download |

Showing 11 to 14 of 14 entries

[Previous](#) [Next](#)

Pelaksanaan Akreditasi Internasional

https://fmipa.unj.ac.id/gpjm/?page_id=537

Sertifikat Akreditasi Internasional

Show 10 entries

Search:

| No. | Prodi | Jenjang | Tanggal Berlaku | Aksi |
|-----|--------------------|----------|------------------------------------|-----------------------|
| 1 | Biologi | Sarjana | 23 September 2022- 15 Oktober 2023 | Unduh |
| 2 | Pendidikan Biologi | Sarjana | 23 September 2022- 15 Oktober 2023 | Unduh |
| 3 | Pendidikan Biologi | Magister | 23 September 2022- 15 Oktober 2023 | Unduh |
| 4 | Kimia | Sarjana | 23 September 2022- 15 Oktober 2023 | Unduh |
| 5 | Pendidikan Kimia | Sarjana | 23 September 2022- 15 Oktober 2023 | Unduh |
| 6 | Pendidikan Biologi | Magister | 23 September 2022- 15 Oktober 2023 | Unduh |

Showing 1 to 6 of 6 entries

← Previous





PROGRAM KEDEPAN

- *Bench Marking* **GPJM/TPJM** pada bulan Juni di dua kampus:
 - UNNES: karena memiliki system digitalisasi mutu yang baik
 - UNY: karena memiliki system tata kelola monev perkuliahan dan AMI yang baik





PROGRAM KEDEPAN

• TK PPEPP

tim kerja ini akan bertugas mengelola sistem PPEPP (Penetapan, Pelaksanaan, Evaluasi, Pengendalian dan Peningkatan) di lingkungan FMIPA berdasarkan 9 kriteria



KRITERIA I

Visi, Misi, Tujuan dan Strategi



KRITERIA II

Tata Pamong, Tata Kelola dan Kerja Sama



KRITERIA III

Mahasiswa dan



KRITERIA IV

Sumber Daya Manusia



KRITERIA V

Keuangan, Sarana dan Prasarana



KRITERIA VI

Pendidika





TERIMA KASIH



Alone we can do so little; together we can do so much – Helen Keller

OFFICE :  Ruang GPJM, Lantai 6 GHA FMIPA UNJ

 <https://fmipa.unj.ac.id/gpjm/>

